

Questi documenti sono disponibili online

Le unità didattiche sono disponibili all'indirizzo:

<https://schoolmaps.ch/it>

Indice dei contenuti

[Livello primario](#)

[Livello secondario superiore / livello ginnasiale](#)

[Esercizi](#)

Informazioni

- Codice **QR** (**Q**uick **R**esponse, «risposta rapida»)
 - Può essere fotografato con uno smartphone / un tablet
 - Può inoltre essere aperto con un'app dedicata
 - Android: ad esempio QR droid (gratuito)
 - IOS: ad esempio QR Reader for iPhone (gratuito)
 - Contiene un link verso il sito web
 - Lo studente può accedere direttamente agli esempi

Livello primario

Com'era la situazione più di 100 anni fa?

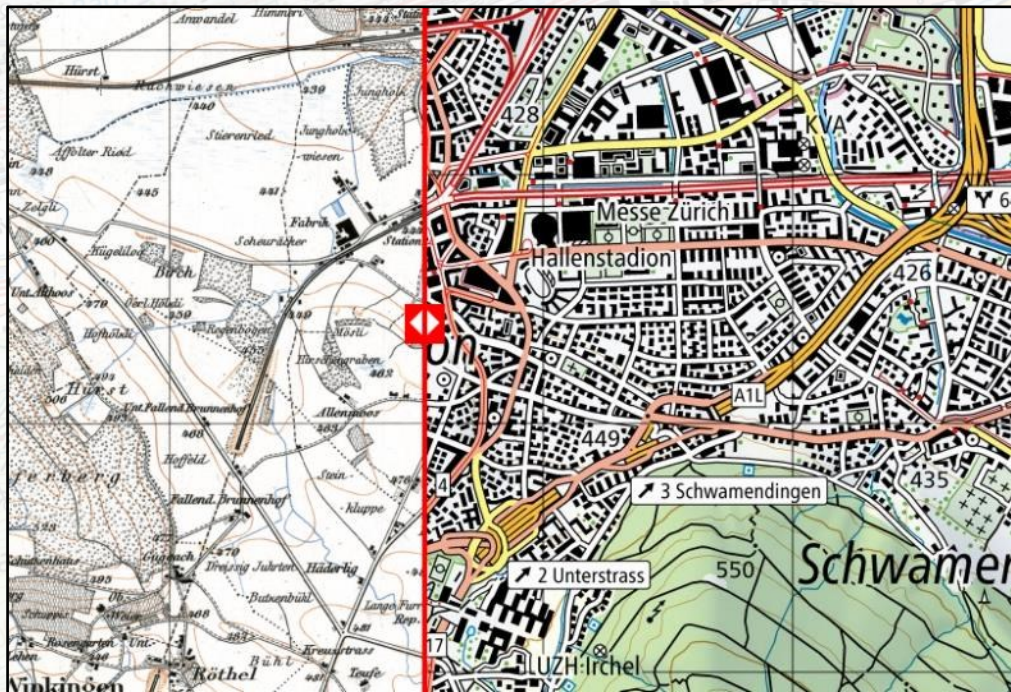

Le carte storiche come la carta Dufour e la carta Siegfried mostrano dove si trovava il centro del villaggio, quale casa era già presente «fin dall'inizio» e dove si è costruito successivamente: inserisci il nome del villaggio e lasciati sorprendere.

Carte mostrate: «Carta Siegfried» e sfondo «Carta a colori»

map.geo.admin.ch

Piano di Magadino: da paesaggio paludoso a zona industriale

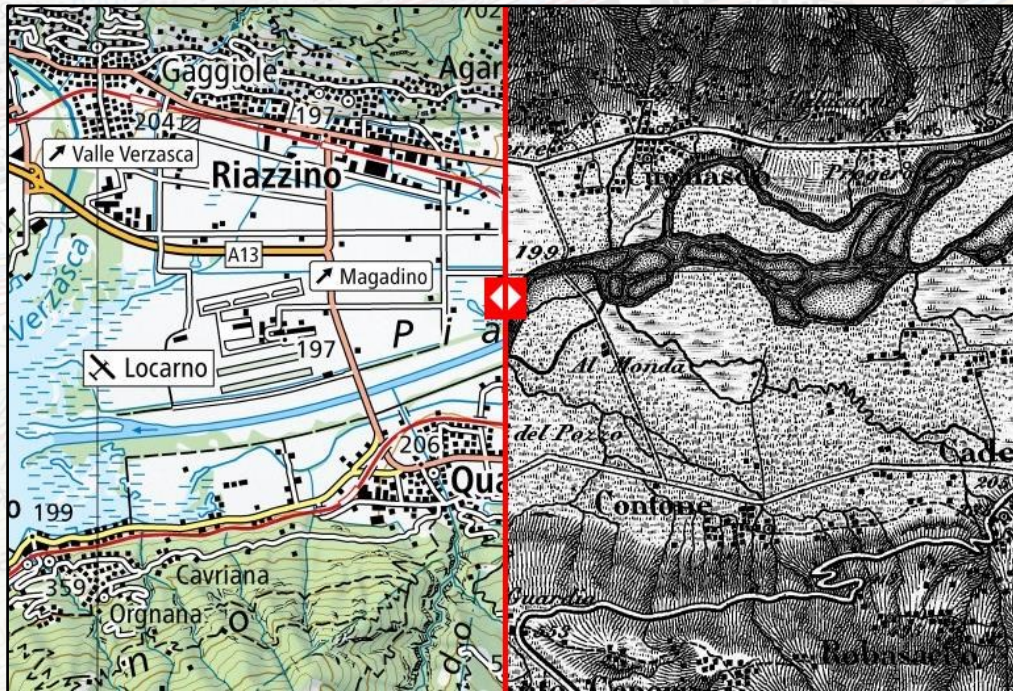

La sovrapposizione della carta Dufour del 1858 e della carta nazionale 1:100.000 del 2006 mostra l'influenza della correzione fluviale.

Carte mostrate: «Carta nazionale 1:100'000»,
Carta Dufour

L'isola di Saint-Pierre: una penisola?

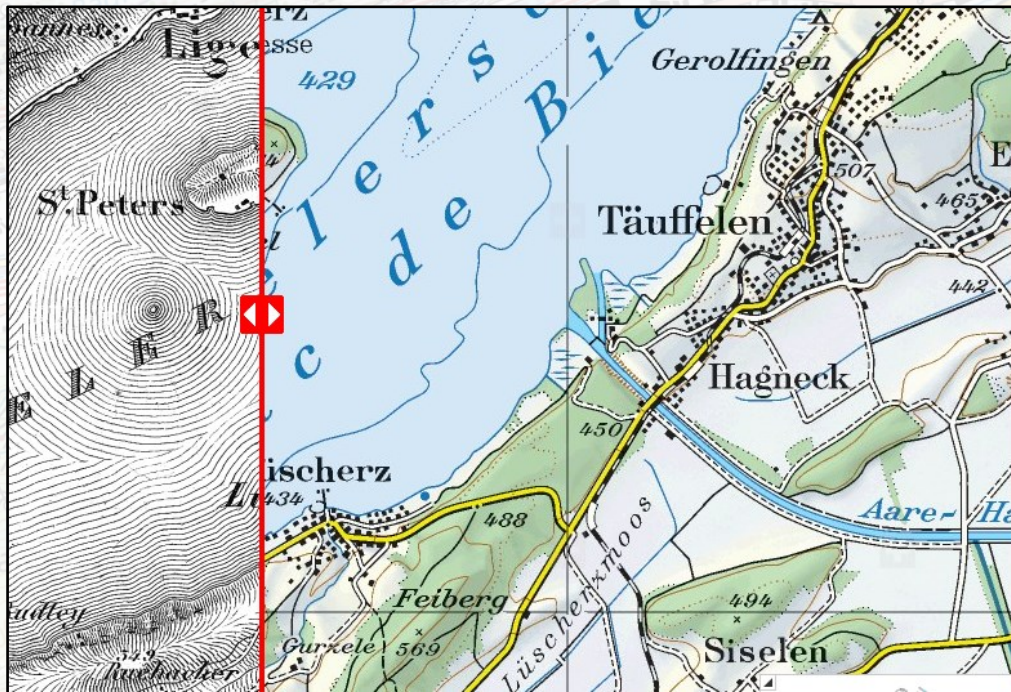

In occasione della prima correzione delle acque del Giura (1868-1891), il livello del lago fu abbassato e l'isola divenne una penisola. La costruzione del canale di Hagneck è chiaramente visibile.

Carte mostrate: «Carta Dufour» e sfondo: «Carta a colori»

Viaggio nel tempo: correzione delle acque del Giura

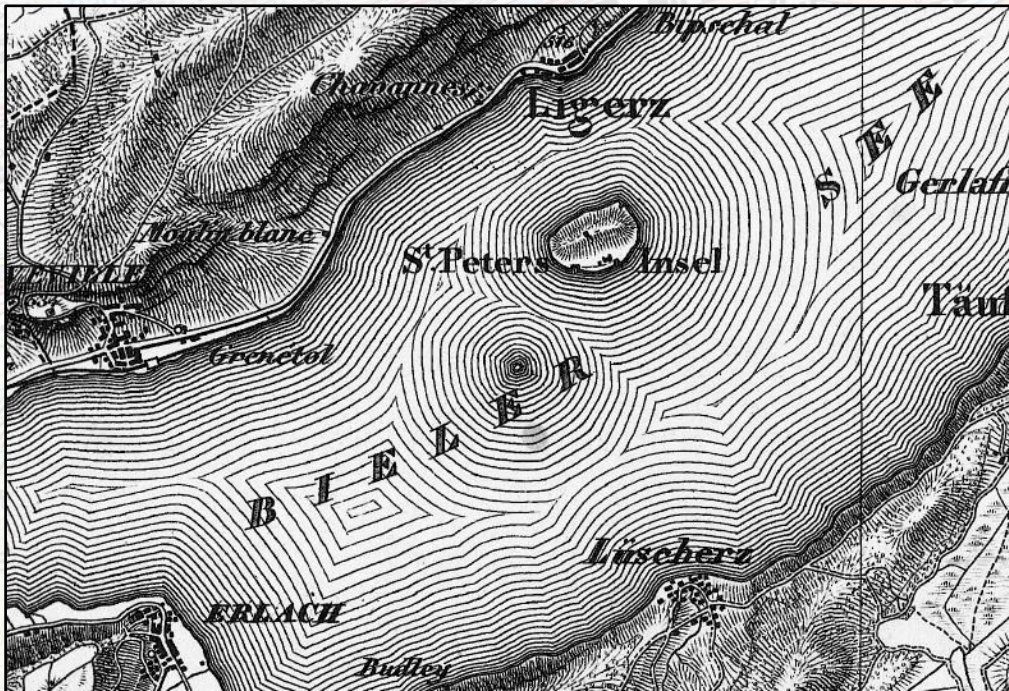

176 anni di cartografia leggibili
sotto forma di film disponibile
per tutta la Svizzera.

Carte mostrate: «Viaggio nel tempo – Carte»

Viaggio nel tempo: immagini aeree (swissimage)

Confronto tra le immagini aeree di Kreuzlingen nel 1984 (a sinistra) e oggi (a destra). Le immagini aeree sono disponibili a partire dalla fine degli anni '40.

Carte mostrate: «SWISSIMAGE Viaggio nel tempo» e sfondo «Veduta aerea»

map.geo.admin.ch

Immagini aeree storiche: vista di dettaglio

Informazione oggetto

Immagini aeree swisstopo b / n (Ufficio federale di topografia swisstopo)

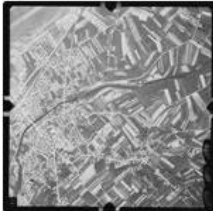
Numero immagine	19440240400606
Data del volo	27-05-1944
Emulsione	bw
Quickview	

[Informazioni suppl.](#)

[Link verso l'oggetto](#)

Le immagini aeree storiche (anche quelle risalenti a prima della fine degli anni '40) possono essere visualizzate ad alta risoluzione.

Carte mostrate: «Immagini aer. swisstopo b/n» e sfondo «Carta a colori»

map.geo.admin.ch

Elenco ufficiale delle vie

L'elenco ufficiale delle vie contiene tutti i nomi delle strade che sono registrati nel Registro degli edifici e delle abitazioni (REA) e dichiarati ufficiali.

Carte mostrate: «Elenco ufficiale delle vie» e sfondo «Veduta aerea»

map.geo.admin.ch

Registro degli edifici e delle abitazioni

Informazione oggetto

Registro federale degli edifici e delle abitazioni: stato dell'edificio (Ufficio federale di statistica UST)

Identificatore federale dell'edificio (EGID)	9011782
Categoria di edificio	Edificio ad uso non abitativo
Via N°	Rämistrasse 56
NPA/NPA6	8001/800100
Località	Zürich
Nome del Comune	Zürich
Numero UST del Comune	261
Stato della pubblicazione	13.03.2023
Download	Download Informazioni suppl. ↗ Link verso l'oggetto

Il registro REA contiene informazioni sui progetti di costruzione, sugli edifici, sulle abitazioni, sulle entrate e sulle vie.

Carte mostrate: «REA: stato dell'edificio e sfondo «Veduta aerea»

map.geo.admin.ch

Dall'immagine aerea alla carta

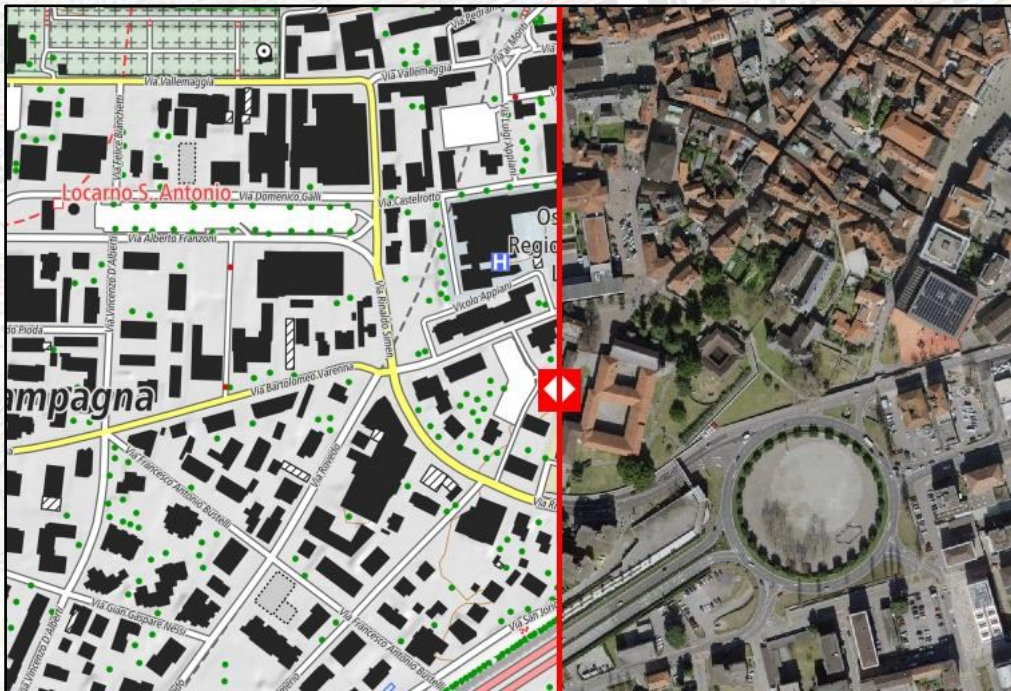

Dall'immagine aerea viene derivato un «modello del paesaggio» e da questo modello viene prodotta una carta topografica.

Carte mostrate: «Cart swissTLM (colori)» e sfondo «Veduta aerea»

map.geo.admin.ch

Quali sono i nomi dei distretti/comuni del mio cantone?

Consulta i nomi dei comuni cliccando sulla superficie del comune di interesse.

Carte mostrate: «Limiti comunali» e sfondo «Carta bianca e nera»

Perché i confini del mio comune sono così come sono?

«Esperienze di confine» con le unità spaziali: quali fattori determinano i confini? Fiumi, montagne, ...?

Carte mostrate: «Limiti comunali» e sfondo «Veduta aerea»

map.geo.admin.ch

La mia abitazione: dove inizia il giardino del vicino?

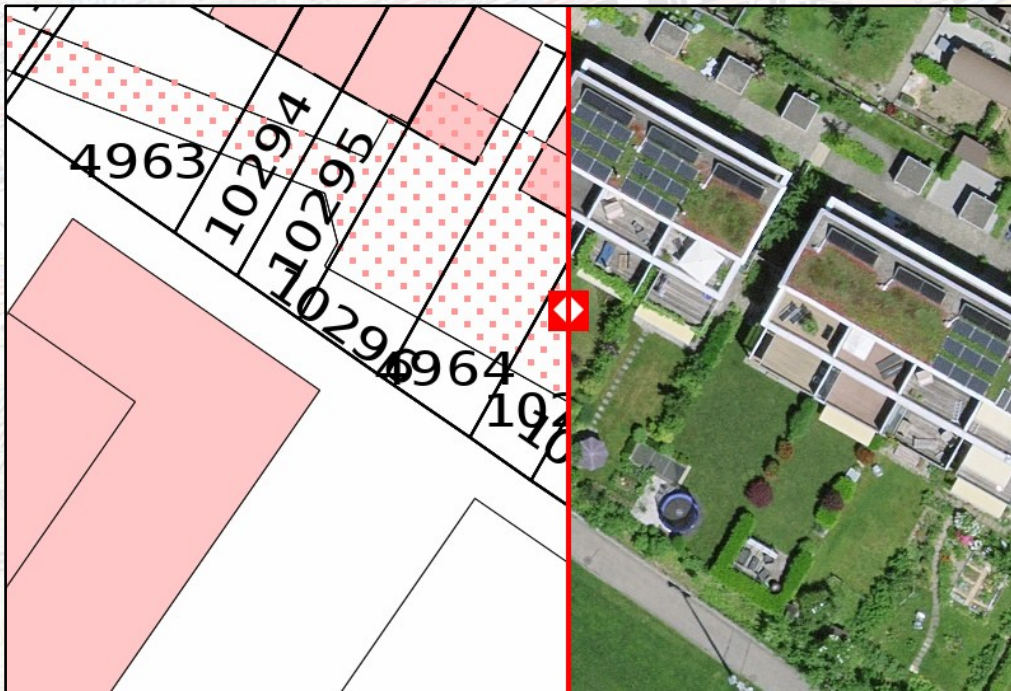

«Esperienze di confine»:
Il giardino del vicino può
essere determinato al
centimetro.

Carte mostrate: «CadastralWebMap» e sfondo «Veduta
aerea»

Zecche: un problema anche per me?

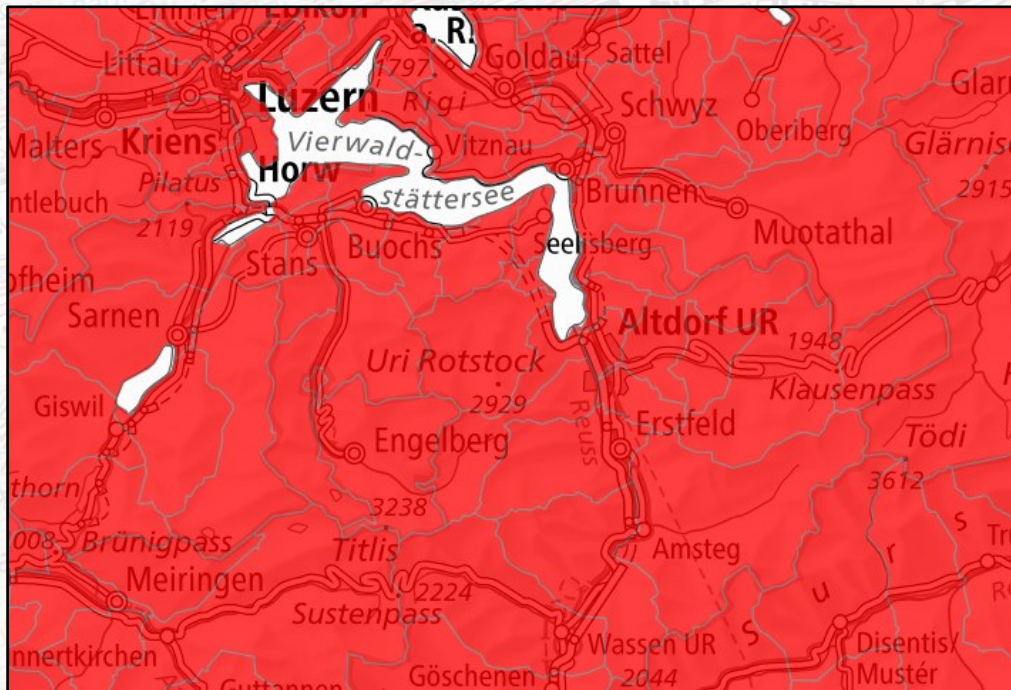

Perché è importante controllare la presenza di zecche dopo un'escursione in foresta - quali sono i comuni interessati?

Carte mostrate: «FSME – vaccinazione raccomandata» e sfondo «Carta bianca e nera»

map.geo.admin.ch

Cosa coltiva l'agricoltore della mia comunità?

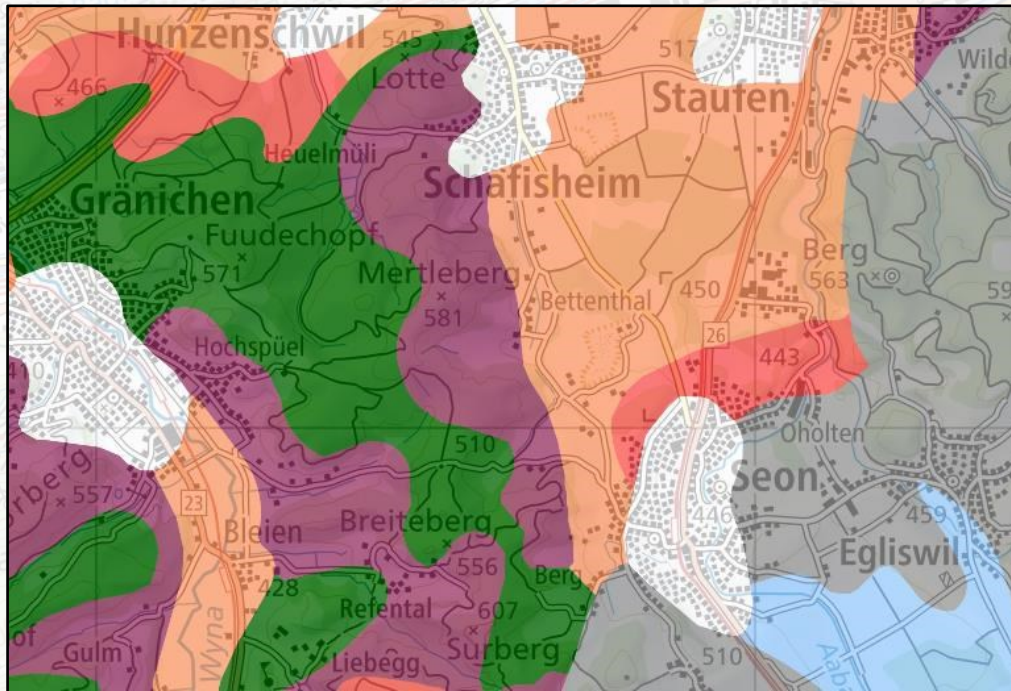

Una carta di idoneità del suolo viene utilizzata per determinare quale tipo di coltura/agricoltura è adatta in quale luogo: colture di cereali, pascolo ...

Carte mostrate: «Idoneità: Tipologie di colture» e sfondo «Carta bianca e nera»

map.geo.admin.ch

La prossima corsa scolastica: quale percorso scegliere?

Pianificare la corsa scolastica:
ci sono tratti di strada chiusi
sul nostro percorso?

Carte mostrate: «Percorsi escursionistici», «Chiusure
Sentieri escursionistici» e sfondo «Carta a colori»

map.geo.admin.ch

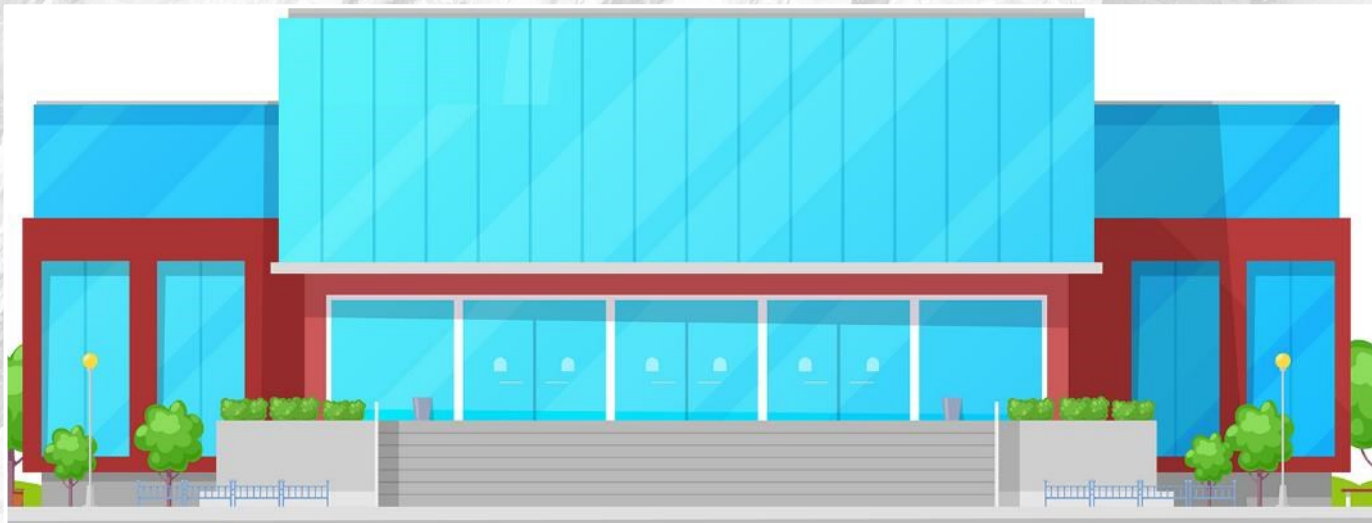

**Livello secondario superiore / livello
ginnasiale**

Sono un abitante della città o della campagna?

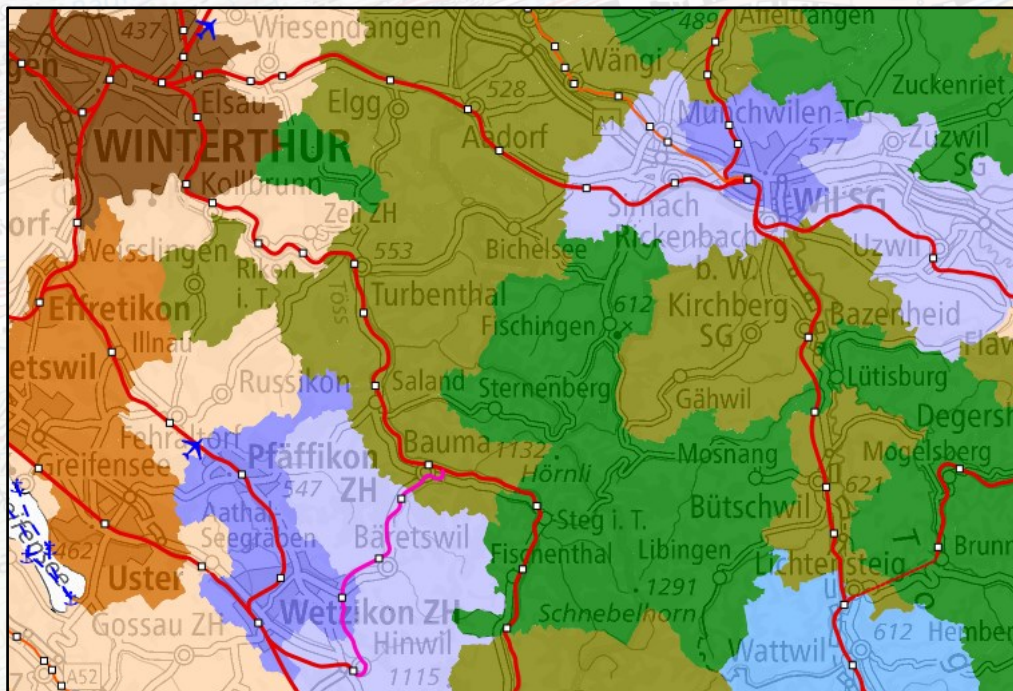

Ogni comune può essere assegnato ad una tipologia, definita, tra l'altro, in funzione dell'accessibilità ai trasporti pubblici.

- Grandi centri
- Centri secondari dei grandi centri
- Corona dei grandi centri
- Centri medi
- Corona dei centri medi
- Piccoli centri
- Comuni rurali periurbani
- Comuni agricoli
- Comuni turistici

Carte mostrate: «*Transporti pubblici swissTLMRegio*», «*Tipologia dei comuni ARE*» e sfondo «*Carta bianca e nera*»

map.géo.admin.ch

Svizzera da proteggere: anche nel tuo quartiere

Grande fonte sulla storia dei luoghi: catalogo dei siti edificati da proteggere con immagini e informazioni aggiuntive.

Carte mostrate: «ISOS – Rilevamenti», «ISOS – Foto» e sfondo «Carta bianca e nera»

Dati meteo: dove si trova la stazione di misurazione più vicina?

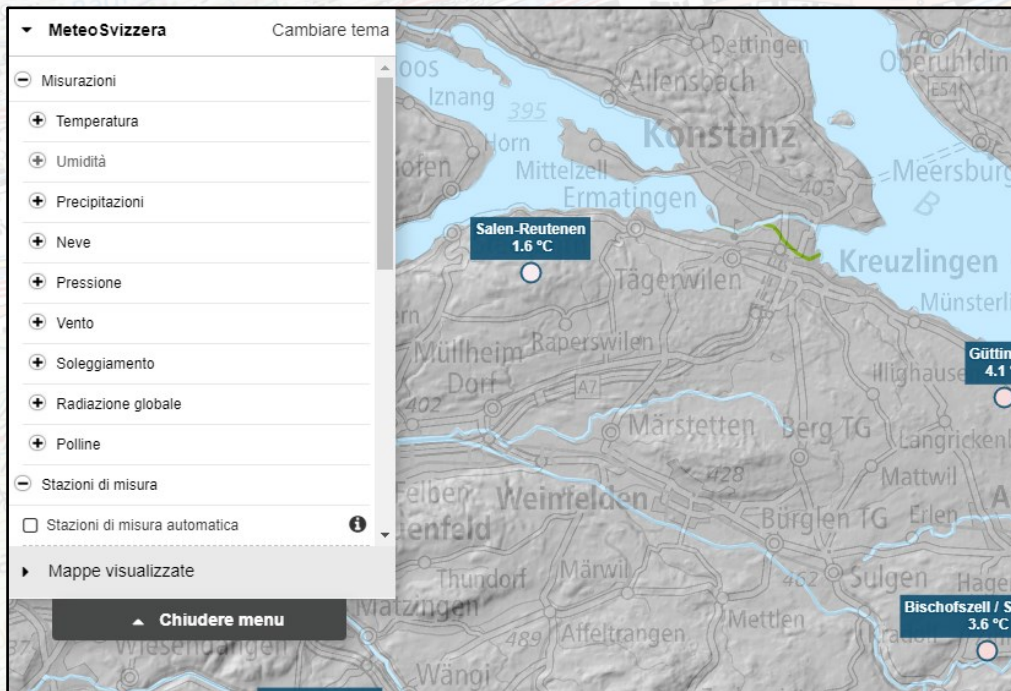

Valori attuali di 30 parametri meteorologici come la temperatura, le precipitazioni, il vento, il sole, il polline o la pressione atmosferica ...

Carte mostrate: «Temperatura 2m, 10min», «Carta di base GIN» e sfondo «Carta bianca e nera»

map.geo.admin.ch

Dati meteo: dove c'è un rischio particolarmente elevato di grandine?

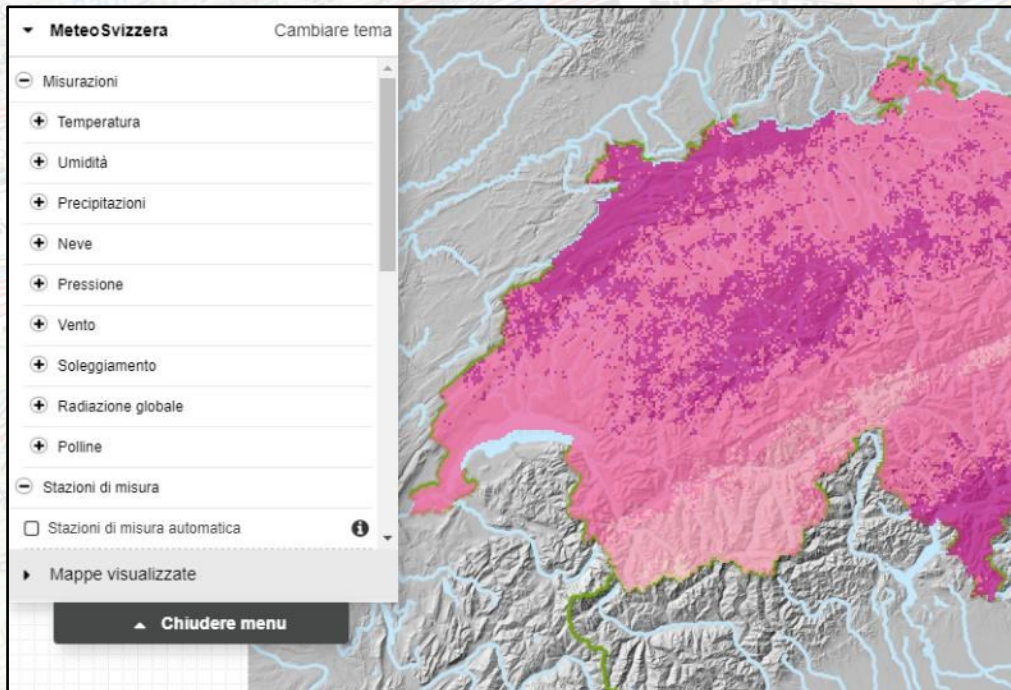

Carte del rischio grandine per periodi di ritorno di 50, 20 e 10 anni.

Carte mostrate: «Pericolo grandine (dimensione), 50 anni», «Carta di base GIN» e sfondo «Carta bianca e nera»

map.geo.admin.ch

Cambiamento climatico: confronto tra le carte delle norme

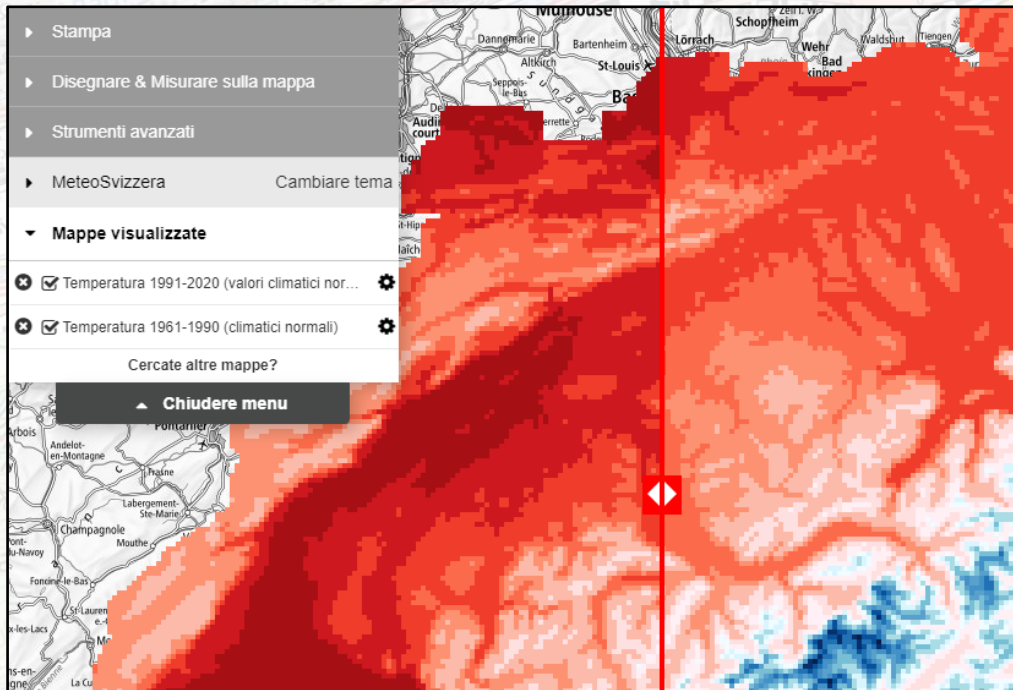

Confronto tra le norme di temperatura dell'aria 1961-1990 e 1991-2020.

Carte mostrate: «Temperatura 1991-2020 (valori climatici normali)», «Temperatura 1961-1990 (valori climatici normali)» e sfondo «Carta bianca e nera»

map.geo.admin.ch

Temperatura dell'acqua e portata del fiume più vicino

Vorderrhein - Ilanz 2023

Situazione attuale

Portate e livelli d'acqua

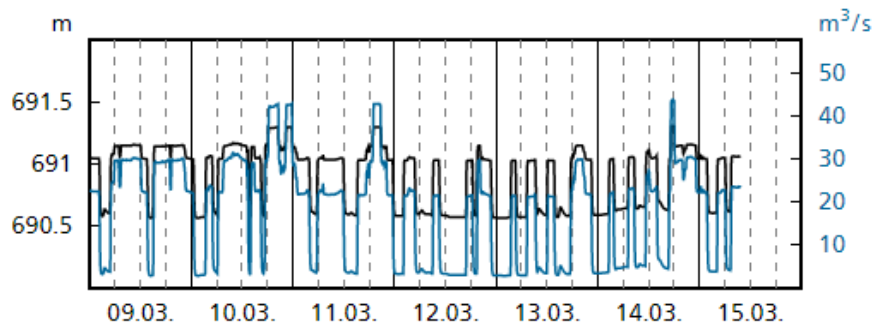

La temperatura dell'acqua viene rilevata ogni 10 minuti in diverse centinaia di stazioni in Svizzera. È anche possibile visualizzarne l'evoluzione giornaliera: perché le evoluzioni sono diverse?

Carte mostrate: «Stazioni misurazione temperatura», «Stazioni idrologiche» e sfondo «Carta bianca e nera» (Screenshot dei valori di hydrodaten.admin.ch)

map.geo.admin.ch

Edilizia e urbanistica: Lucerna in 3 dimensioni

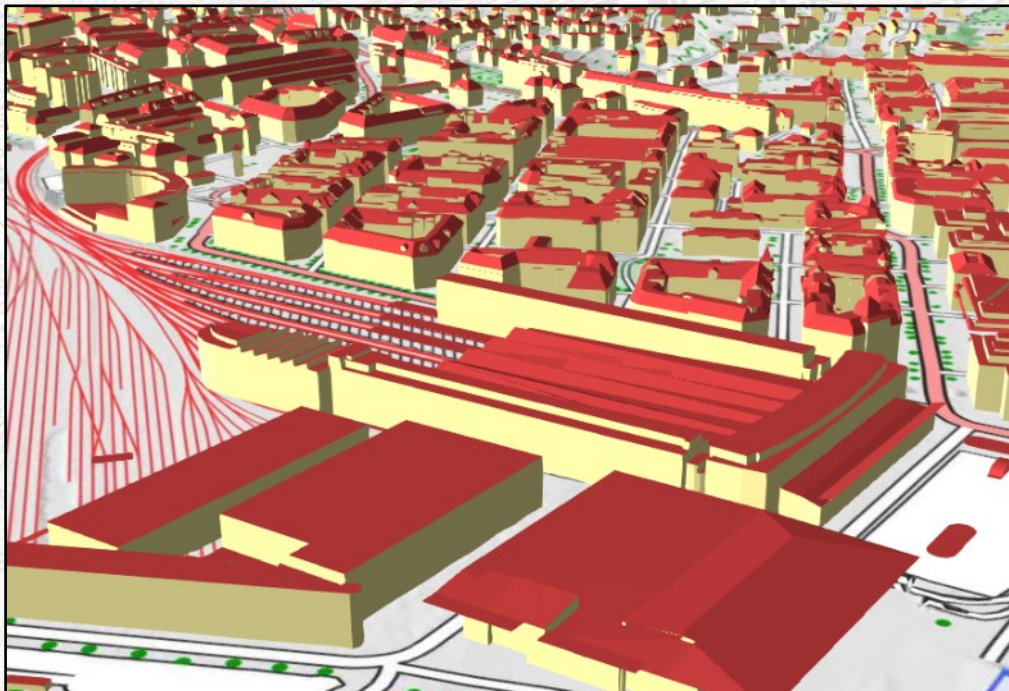

Come densificare l'edificato?
In altezza, come si può
evidenziare dal modello 3D
semplificato dell'edificato delle
città. È così anche nel tuo
comune?

Sfondo: «Carta a colori» in 

Il formaggio Emmental proviene dal lago di Costanza?

Da dove viene il nostro formaggio? Le varie fasi di produzione, lavorazione e stagionatura rendono l'Emmental un prodotto nazionale.

Carte mostrate: «Formaggio» e sfondo «Carta bianca nera»

map.geo.admin.ch

Aviazione: ostacoli attuali per la navigazione aerea

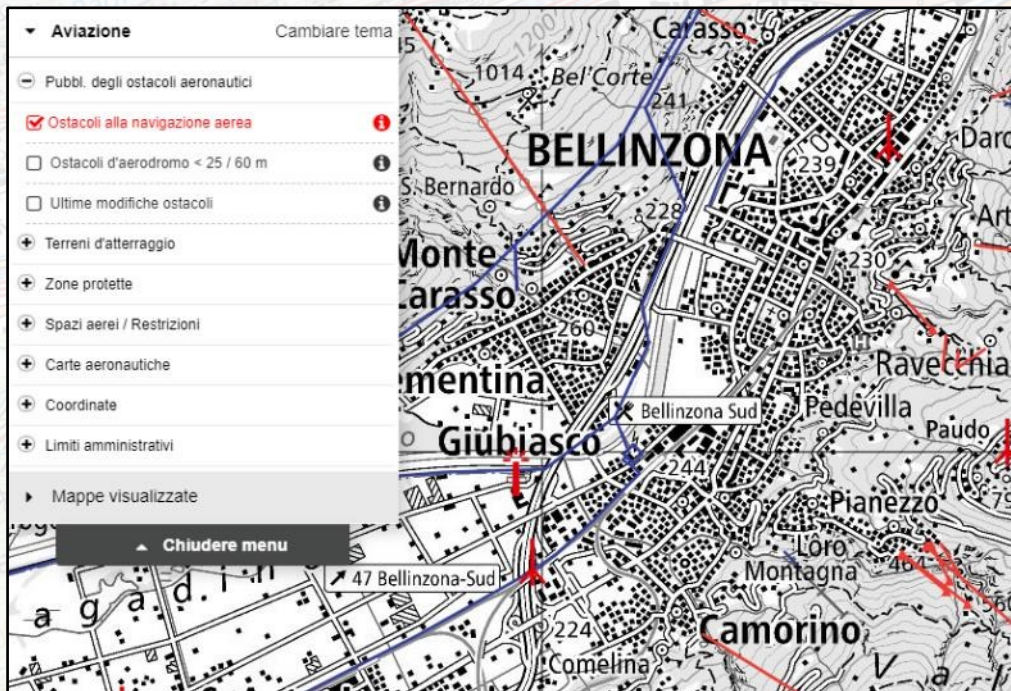

Aggiornamento continuo (una volta al giorno): base per la pianificazione dei voli in parapendio e in elicottero.

Carte mostrate: «Ostacoli alla navigazione aerea» e sfondo «Carta bianca e nera»

map.geo.admin.ch

Energia nucleare: come gestire i rischi?

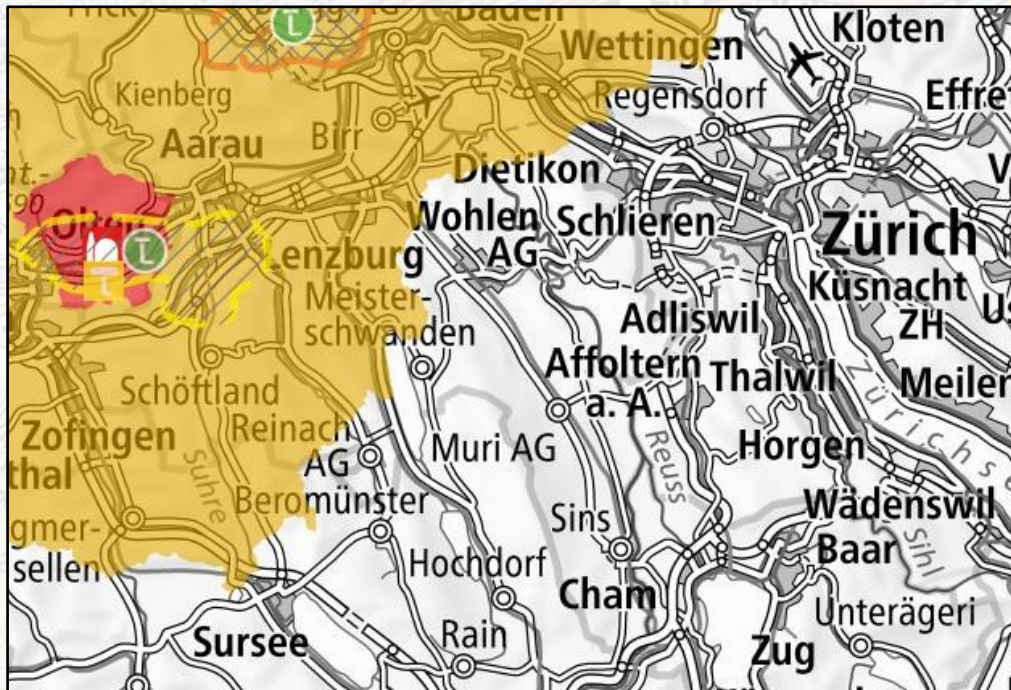

Durante la pianificazione delle emergenze - è un problema che riguarda anche il mio comune? Quali sono i siti previsti per lo smaltimento finale dei rifiuti radioattivi?

Carte mostrate: «PS Depositi strati geol. profondi», «Centrali nucleari», «Piani delle zone d'urgenza» e sfondo «Carta bianca e nera»

map.geo.admin.ch

Da dove arrivano le rocce?

Le carte petrografiche e litografiche forniscono informazioni sulle rocce che si trovano sotto i nostri piedi.

Carte mostrate: «Origine delle rocce 500» e sfondo «Carta bianca e nera»

map.geo.admin.ch

La Terra non è una sfera

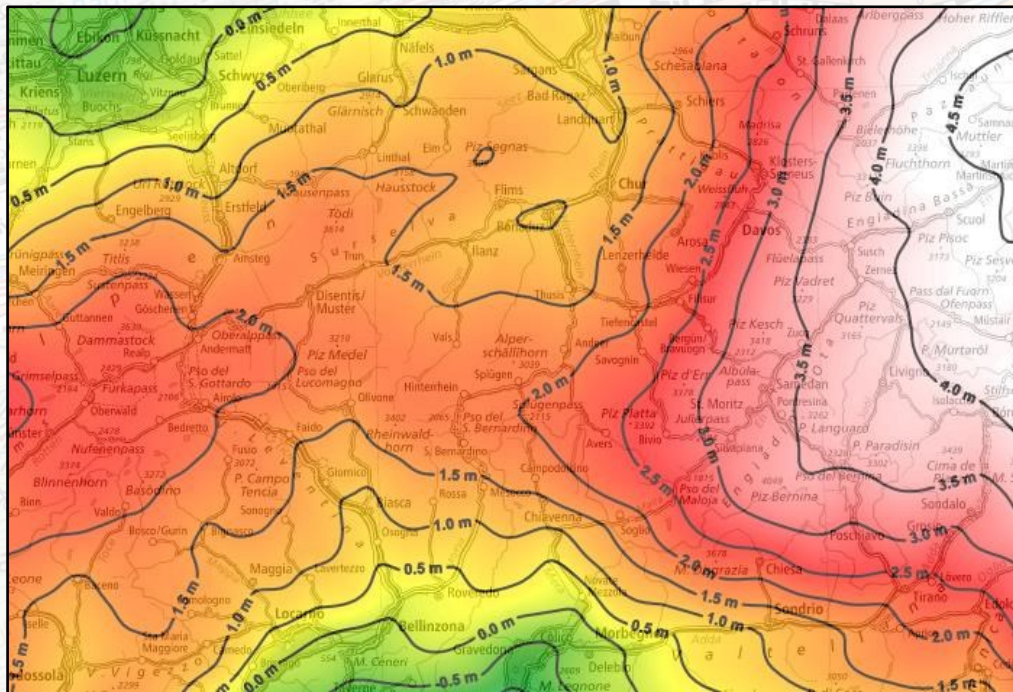

Lezione di geometria:
differenza tra quota
ellissoidica e quota
ortometrica.

Carte mostrate: «Geoide in CH1903» e sfondo «Carta
bianca e nera»

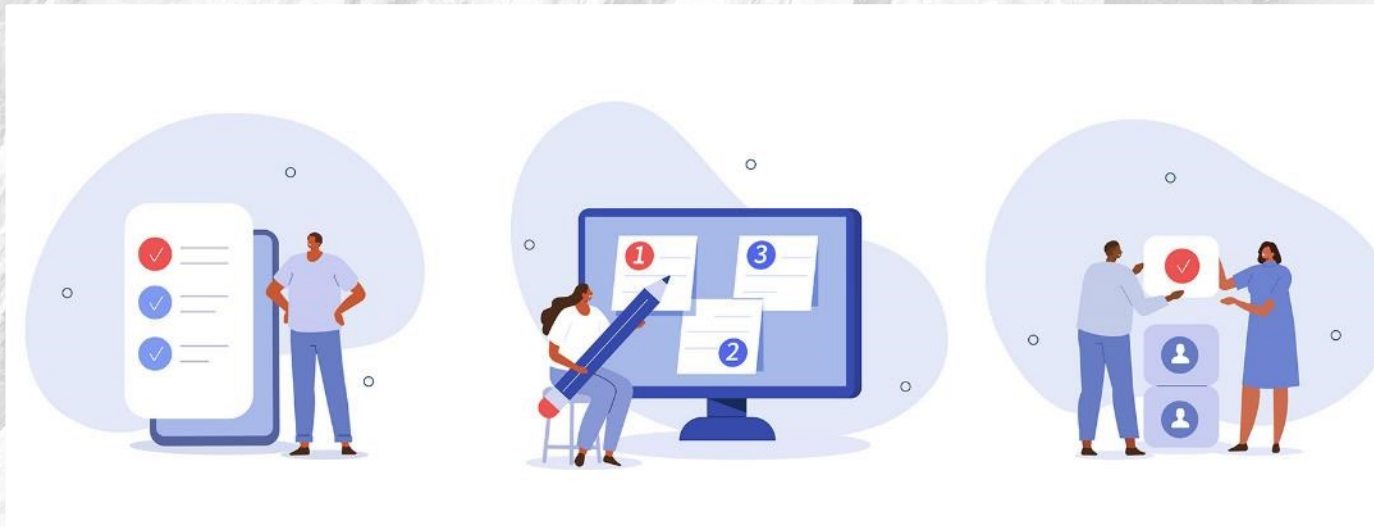

Esercizi

Esercizio 1: creare degli allegati

Scegliere alcuni dei temi/domande sopra citati e:

- Selezionare un estratto della carta corrispondente al perimetro della propria scuola
- Salva l'estratto come segnalibro / e-mail / codice QR
- Compilare gli estratti sotto forma di documenti PDF per gli studenti

Esercizio 2: evoluzione del paesaggio

Obiettivo: gli studenti scoprono quali carte e dati geografici possono essere utilizzati per mostrare l'evoluzione del paesaggio.

Esercizio 2: evoluzione del paesaggio

→ [Île Saint-Pierre](#)

- Un villaggio di montagna diventa una destinazione turistica

→ [Villars-sur-Ollon](#)

- Sargans – ieri e oggi

→ [Il Reno modella un paesaggio](#)

- Impatto della costruzione di un'autostrada

→ Trova il percorso autostradale attuale sull' [immagine aerea del 1945](#) e sulla [carta attuale](#)

Esercizio 3: Nomi di luoghi

- Da dove vien il nome di un luogo? [Ricerca toponomastica](#)

Esercizio 3: Nomi di luoghi

Da dove derivano i nostri nomi di luoghi e località?

- Scopri i nomi dei luoghi intorno alla tua casa o alla tua scuola. Suggerimento: per maggiori informazioni sui nomi delle carte, consulta il sito <https://toponymes.ch>
- Ci sono cambiamenti nel tempo? Il [Viaggio nel tempo](#) del visualizzatore di carte permette di verificare se i nomi dei luoghi sono cambiati nel tempo. Può anche aiutare a capire perché un luogo ha un determinato nome.

Esercizio 4: il mio tempo libero

- Panifica una [escursione a piedi](#) o in [bici](#) (utilizzando la funzione di misurazione)
- Crea una gara scolastica di orientamento con [CadastralWebMap](#) e la geolocalizzazione
- [Cultura](#), [Carta degli incidenti](#)

Esercizio 4: il mio tempo libero

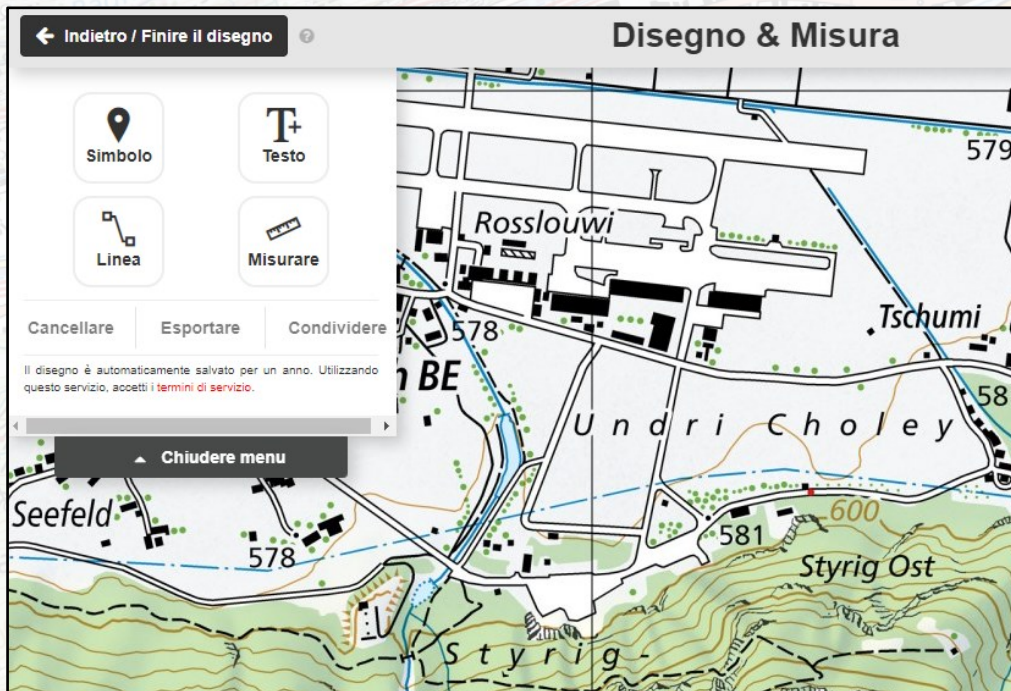

- Lettura della carta
- Orientamento
- Calcolo di:
 - Distanze
 - Quote
- Ottimizzazione di percorso

Esercizio 4: il mio tempo libero

1.) Con immagine aerea / carta casa - scuola

Scegliere gli strumenti di misura / i simboli

3.) Seleziona la distanza / il profilo

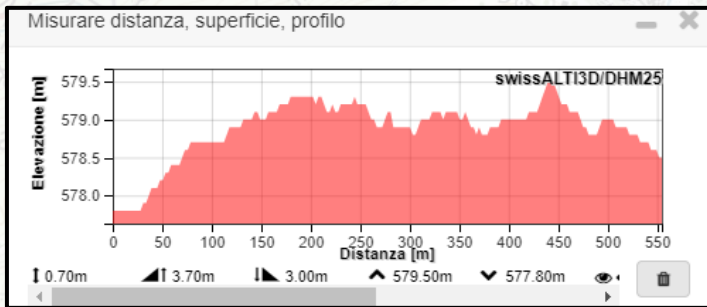

4.) Condividere un disegno

Esercizio 4: il mio tempo libero

Condividere la carta con un
permalink / iFrame

Esercizio 5: altre attività di misurazione

- Profilo

- Corsa scolastica
- Percorso più ripido

- Distanza

- Pista da corsa di 100 metri: è davvero lunga 100 metri?

- Superficie

- Parco giochi
- Campo da calcio
- Particella

- Azimut

- Pianificazione di un'escursione
- Gara di orientamento

Esercizio 6: con i dispositivi mobili

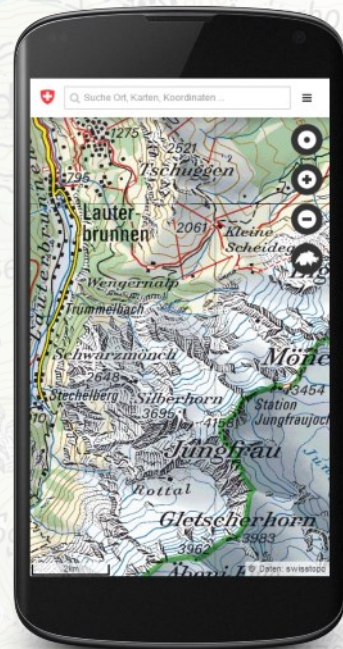
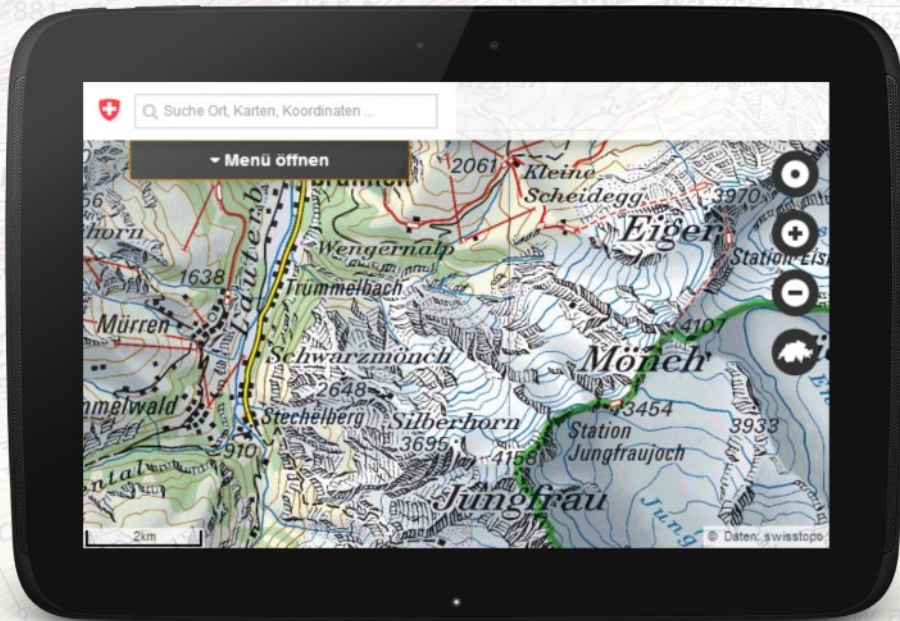

Esercizio 6: con i dispositivi mobili

- Dove mi trovo?
- Quali elementi cartografici posso riconoscere in natura?
- Come posso determinare le coordinate?
- Com'era questo posto 100 anni fa?
- Dov'è la fermata del trasporto pubblico più vicina?

Compiti avanzati

- Download di dati
- Integrazione con Google Earth
- Pubblicazione dei propri data su map.geo.admin.ch
- Integrazione di carte in un sito web

Comunità: scambio tra insegnanti

- Condividete i vostri estratti di carte, i vostri esempi e le vostre risorse di apprendimento
- Discutete i temi legati alle carte con specialisti e colleghi
- Cercate carte / dati su un argomento specifico

→ Domande? Scrivete a info@schoolmaps.ch

I nostri diversi canali

- www.schoolmaps.ch/it
- www.geo.admin.ch
- www.map.geo.admin.ch
- Guida su map.geo.admin.ch: <https://help.geo.admin.ch/?ids=01&lang=it>
- api.geo.admin.ch
- info@geo.admin.ch
- Twitter: [@swiss_geoportal](https://twitter.com/swiss_geoportal)